

Monodelphis americana (Müller, 1776)

Cariótipo modificado de Souza (2005)

2n	NF	Cromossomo X	Cromossomo Y	Localidades	Coordenadas
18	32	Acrocêntrico pequeno	Acrocêntrico pequeno	Sítio Vertentes, Bezerros - PE	08°11'35"S, 35°47'31"W
				RPPN Fazenda Bituri, Brejo da Margem de Deus - PE	08°08'45"S, 36°22'16"W
				Sítio Alfredo, Petrolândia - PE	09°04'08"S, 38°18'11"W
				Sítio Mangueiras, Exú - PE (Brasil)	07°28'47"S, 39°39'05"W

Coloração comum

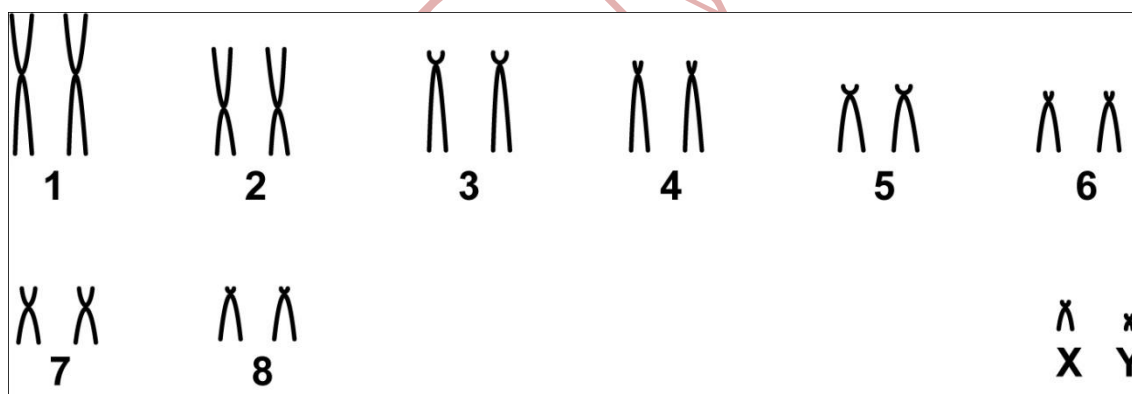

*Banda G e Ag-RONs disponíveis em Souza (2005)

Referência

Souza, M. A. N. 2005. **Pequenos Mamíferos (Didelphimorphia, Didelphidae e Rodentia, Sigmodontinae) de Algumas Áreas da Caatinga, Cerrado, Mata Atlântica e Brejo de Altitude do Brasil: Considerações Citogenéticas e Geográficas.** Instituto de Biociências da Universidade de São Paulo, SP.

Link

http://www.livrosgratis.com.br/arquivos_livros/cp008907.pdf

Cariótipo de Testoni, 2006

2n	NF	Cromossomo X	Localidade	Coordenadas
18	30	Acrocêntrico	Parque Nacional Municipal Nascentes do Garcia, Blumenau e Indaial – SC (Brasil)	27°01', 27°06'S; 49°01', 49°10'W

Coloração comum

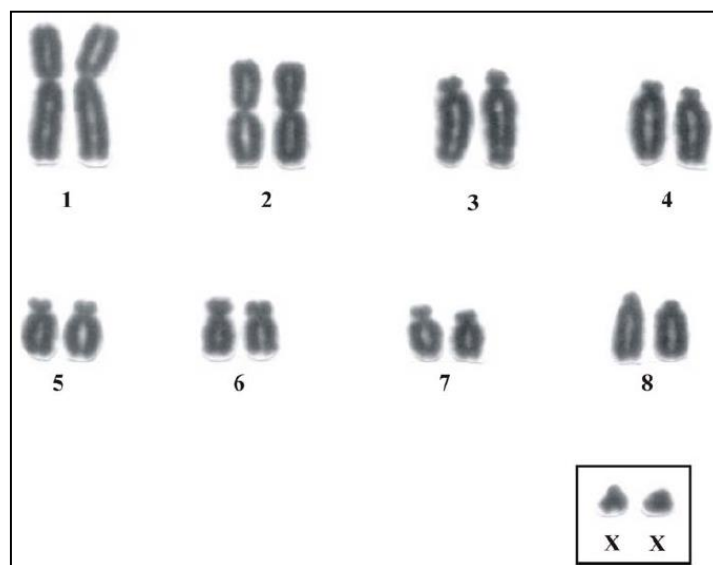

Referência

Testoni, A. F. 2006. **Análise Citogenética de Rodentia e Didelphimorphia no Parque Natural Municipal Nascentes do Garcia, Blumenau-SC (Parque Nacional da Serra do Itajaí)**. Universidade regional de Blumenau, Blumenau, SC.

Link

http://www.bc.furb.br/docs/MO/2008/330843_1_1.pdf